

รายงานรายรับตามงบประมาณ ประจำปีงบประมาณ 2562
องค์การบริหารส่วนตำบลแหลมบัว อำเภอนครชัยศรี จังหวัดนครปฐม

หมวด	ประมาณการ	รับจริง	อัตราร้อยละ
ภาษีอากร	545,000.00	915,348.30	1.77
ค่าธรรมเนียม ค่าปรับ และใบอนุญาต	544,000.00	1,034,497.00	2.00
รายได้จากทรัพย์สิน	352,000.00	341,294.40	0.66
รายได้จากสาธารณูปโภคและการพาณิชย์	3,270,000.00	3,345,121.00	6.45
รายได้เบ็ดเตล็ด	340,000.00	12,400.00	0.02
ภาษีจัดสรร	22,949,000.00	25,341,598.82	48.87
เงินอุดหนุนทั่วไป	20,000,000.00	20,831,422.00	40.18
เงินอุดหนุนระบุวัตถุประสงค์/เฉพาะกิจ	-	30,000.00	0.06
รวม	48,000,000.00	51,851,681.52	100.00

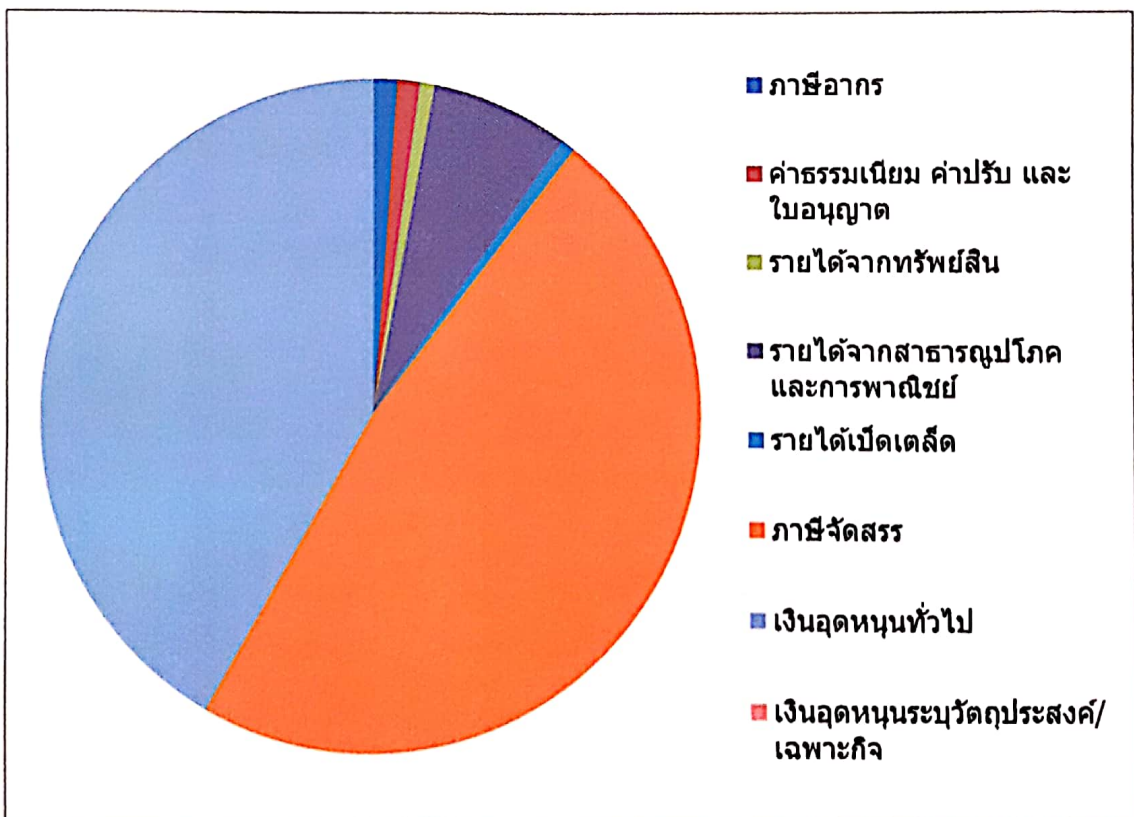

จากการรายงานงบการเงินประจำปี 2562 พบว่ารายได้ที่องค์การบริหารส่วนตำบลได้รับสูงสุดคือหมวดภาษีจัดสรร คิดเป็น 48.87 % อันดับ 2 คือหมวดเงินอุดหนุนทั่วไป คิดเป็น 40.18% อันดับ 3 คือ หมวดรายได้จากสาธารณูปโภคและการพาณิชย์ คิดเป็น 6.45% และอื่นๆ ตามลำดับ รายได้ที่รับมามากกว่างบประมาณที่ตั้งไว้ คิดเป็น 108.02% อีกทั้งรายรับส่วนใหญ่เกิดจากเงินที่รัฐบาลจัดสรรให้

รายงานรายจ่ายตามงบประมาณ ประจำปีงบประมาณ 2562
 องค์การบริหารส่วนตำบลแหลมบัว อำเภอนครชัยศรี จังหวัดนครปฐม

หมวดรายจ่าย	งบประมาณ	จ่ายจริง	อัตราร้อยละ
งบกลาง	12,594,642.00	12,093,854.00	27.65
เงินเดือน (ฝ่ายการเมือง)	1,918,120.00	1,895,970.00	4.34
เงินเดือน (ฝ่ายประจำ)	11,198,464.00	10,141,719.00	23.19
ค่าตอบแทน	1,306,500.00	1,214,009.00	2.78
ค่าใช้สอย	4,658,450.00	3,421,371.37	7.82
ค่าวัสดุ	2,977,124.00	2,297,147.42	5.25
ค่าสาธารณูปโภค	4,035,200.00	3,908,295.29	8.94
ค่าครุภัณฑ์	849,700.00	807,285.00	1.85
ค่าที่ดินและสิ่งก่อสร้าง	6,197,800.00	5,901,520.00	13.49
รายจ่ายอื่น	20,000.00	18,000.00	0.04
เงินอุดหนุน	2,244,000.00	2,035,000.00	4.65
รวม	48,000,000.00	43,734,171.08	100.00

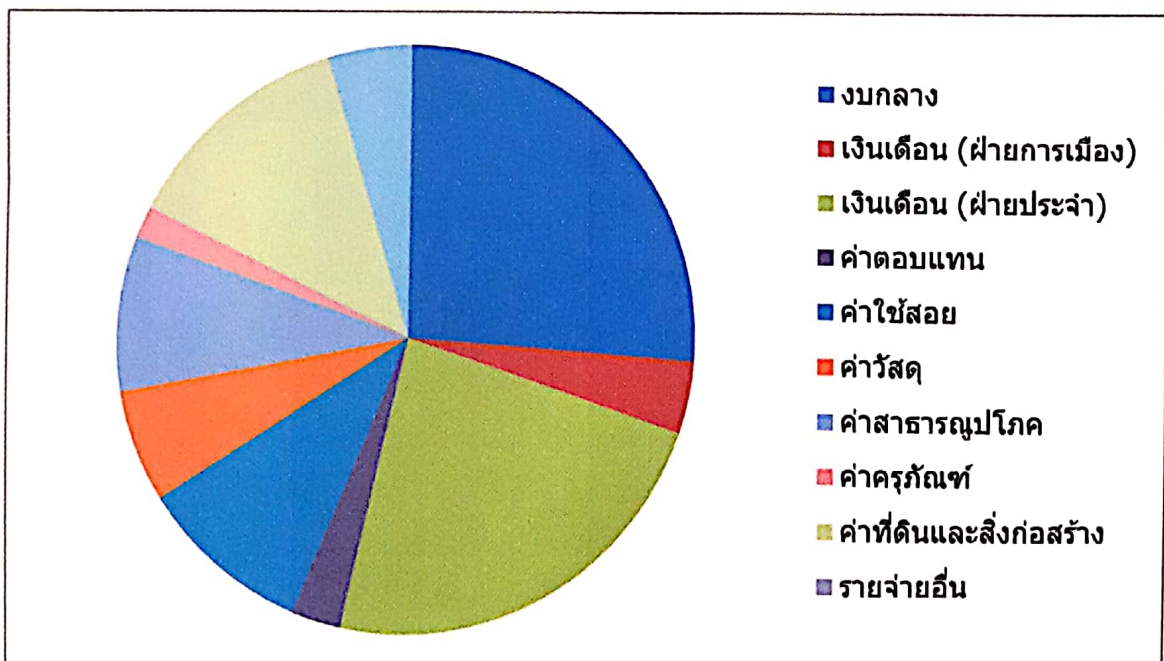

จากการรายงานงบการเงินประจำปี 2562 พบว่าค่าใช้จ่ายสูงสุดคือ งบกลาง ซึ่งเป็นเบี้ยยังชีพผู้สูงอายุ คนพิการ และผู้ป่วยเอดส์ คิดเป็น 27.65% อันดับ 2 คือ เงินเดือน (ฝ่ายประจำ) คิดเป็น 23.19% อันดับ 3 คือ ค่าที่ดินและสิ่งก่อสร้าง และอื่นๆ ตามลำดับ และการใช้จ่ายเงินงบประมาณทุกหมวดคิดเป็น ร้อยละ 91.11 ของงบประมาณรายจ่ายประจำปี ซึ่งเป็นตามระเบียบและกฎหมายที่เกี่ยวข้อง